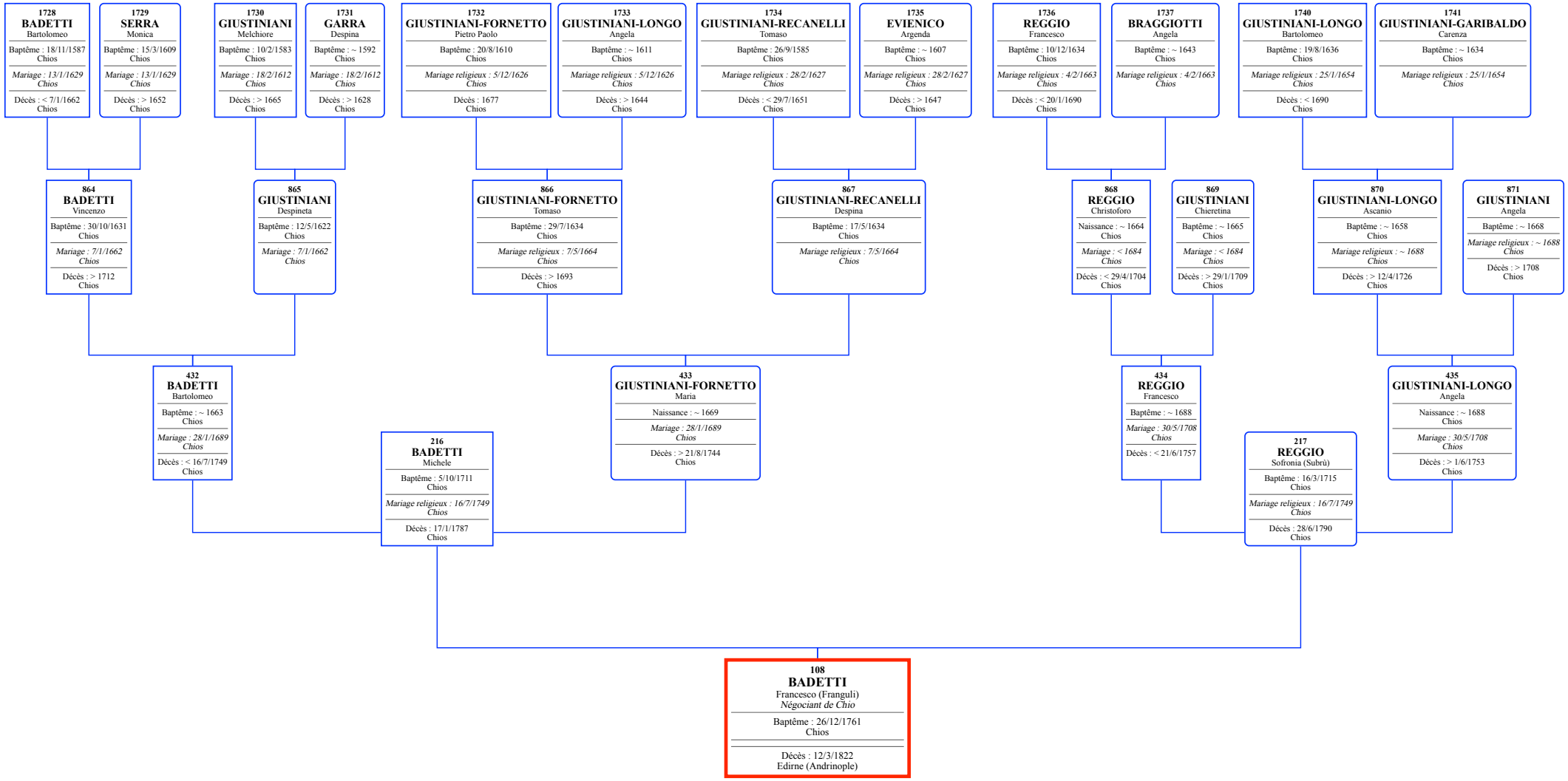
1728
BADETTI
Bartolomeo
Baptême : 18/11/1587
Chios
Mariage : 13/1/1629
Chios
Décès : < 7/1/1662
Chios
1729
SERRA
Monica
Baptême : 15/3/1609
Chios
Mariage : 13/1/1629
Chios
Décès : > 1652
Chios
1730
GIUSTINIANI
Melchiore
Baptême : 10/2/1583
Chios
Mariage : 18/2/1612
Chios
Décès : > 1665
Chios
1731
GARRA
Despina
Baptême : ~ 1592
Chios
Mariage : 18/2/1612
Chios
Décès : > 1628
Chios
1732
GIUSTINIANI-FORNETTO
Pietro Paolo
Baptême : 20/8/1610
Chios
Mariage religieux : 5/12/1626
Chios
Décès : 1677
Chios
1733
GIUSTINIANI-LONGO
Angela
Baptême : ~ 1611
Chios
Mariage religieux : 5/12/1626
Chios
Décès : > 1644
Chios
1734
GIUSTINIANI-RECANELLI
Tomaso
Baptême : 26/9/1585
Chios
Mariage religieux : 28/2/1627
Chios
Décès : < 29/7/1651
Chios
1735
EVIENICO
Argenda
Baptême : ~ 1607
Chios
Mariage religieux : 28/2/1627
Chios
Décès : > 1647
Chios
1736
REGGIO
Francesco
Baptême : 10/12/1634
Chios
Mariage religieux : 4/2/1663
Chios
Décès : < 20/1/1690
Chios
1737
BRAGGIOTTI
Angela
Baptême : ~ 1643
Chios
Mariage religieux : 4/2/1663
Chios
1740
GIUSTINIANI-LONGO
Bartolomeo
Baptême : 19/8/1636
Chios
Mariage religieux : 25/1/1654
Chios
Décès : < 1690
Chios
1741
GIUSTINIANI-GARIBALDO
Carenza
Baptême : ~ 1634
Chios
Mariage religieux : 25/1/1654
Chios
864
BADETTI
Vincenzo
Baptême : 30/10/1631
Chios
Mariage : 7/1/1662
Chios
Décès : > 1712
Chios
865
GIUSTINIANI
Despineta
Baptême : 12/5/1622
Chios
Mariage : 7/1/1662
Chios
866
GIUSTINIANI-FORNETTO
Tomaso
Baptême : 29/7/1634
Chios
Mariage religieux : 7/5/1664
Chios
Décès : > 1693
Chios
867
GIUSTINIANI-RECANELLI
Despina
Baptême : 17/5/1634
Chios
Mariage religieux : 7/5/1664
Chios
868
REGGIO
Christoforo
Naissance : ~ 1664
Chios
Mariage : < 1684
Chios
Décès : < 29/4/1704
Chios
869
GIUSTINIANI
Chieretina
Baptême : ~ 1665
Chios
Mariage : < 1684
Chios
Décès : > 29/1/1709
Chios
870
GIUSTINIANI-LONGO
Ascanio
Baptême : ~ 1658
Chios
Mariage religieux : ~ 1688
Chios
Décès : > 12/4/1726
Chios
871
GIUSTINIANI
Angela
Baptême : ~ 1668
Mariage religieux : ~ 1688
Chios
Décès : > 1708
Chios
432
BADETTI
Bartolomeo
Baptême : ~ 1663
Chios
Mariage : 28/1/1689
Chios
Décès : < 16/7/1749
Chios
433
GIUSTINIANI-FORNETTO
Maria
Naissance : ~ 1669
Mariage : 28/1/1689
Chios
Décès : > 21/8/1744
Chios
434
REGGIO
Francesco
Baptême : ~ 1688
Mariage : 30/5/1708
Chios
Décès : < 21/6/1757
435
GIUSTINIANI-LONGO
Angela
Naissance : ~ 1688
Chios
Mariage : 30/5/1708
Chios
Décès : > 1/6/1753
Chios
216
BADETTI
Michele
Baptême : 5/10/1711
Chios
Mariage religieux : 16/7/1749
Chios
Décès : 17/1/1787
Chios
217
REGGIO
Sofronia (Subrù)
Baptême : 16/3/1715
Chios
Mariage religieux : 16/7/1749
Chios
Décès : 28/6/1790
Chios
108
BADETTI
Francesco (Franguli)
Négociant de Chio
Baptême : 26/12/1761
Chios
Décès : 12/3/1822
Edirne (Andrinople)